

Proyecto apoyado por





RESULTADOS DE ENCUESTA INICIAL EN RIEGO, MAQUINARIA Y GESTIÓN DE LA EMPRESA AGRÍCOLA.





Nodo Agrícola Valle de LLUTA

JAVIER HUMIRE CARRASCO

Los beneficiarios tienen iniciadas sus actividades y la gran mayoría tiene vinculación con la Asociación de Agricultores de Lluta, Junta de Vigilancia del río Lluta, empresarios vinculados a los proyectos "Revalorización, protección y mejoramiento productivo del maíz lluteño, un cultivo originario de la provincia de Arica, altamente tolerante a la salinidad y al exceso de Boro" y "Mejoramiento de la rentabilidad de cultivos mediante la mecanización de labores para la disminución de costos asociados a mano de obra".

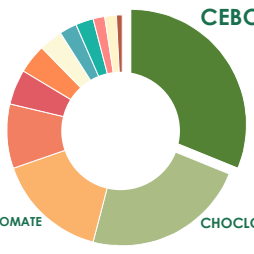

PRODUCCIÓN



CEBOLLA

- AJO
- ALFALFA
- HABAS
- MORRÓN
- AJÍ
- ACELGA
- CLAVELES
- BROCOLI

BETARRAGA

TOMATE

CHOCLO



Nodo Agrícola Valle de **LLUTA**

FINANCIAMIENTO





- 2% CRÉDITO INTERMEDIARIO
- 8% CRÉDITO PROVEEDORES DE INSUMOS
- 23% CRÉDITO BANCARIO
- 24% CRÉDITO INDAP
- 42% RECURSOS PROPIOS



Nodo Agrícola Valle de **LLUTA**

FACTURACIÓN

- 46% M\$3.000 – 10.000.-
- 21% M\$10.000 – 30.000.-
- 13% M\$1.000 – 3.000.-
- 8% M\$30.000 – 60.000.-
- 6% M\$300 – 1.000.-
- 4% MENOS DE M\$300.-
- 2% M\$150.000 – 200.000.-

Nodo Agrícola Valle de **LLUTA**

SISTEMAS DE RIEGO

- 1% SISTEMA DE RIEGO POR MICROASPERCIÓN
- 21% SISTEMA DE RIEGO POR INUNDACIÓN
- 39% SISTEMA DE RIEGO POR SURCOS
- 42% SISTEMA DE RIEGO POR GOTEO



Nodo Agrícola Valle de **LLUTA**

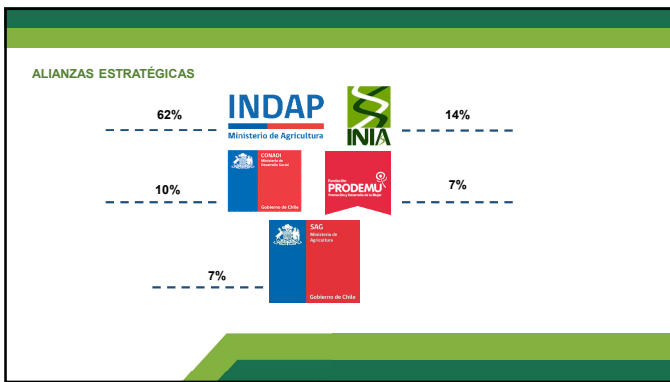
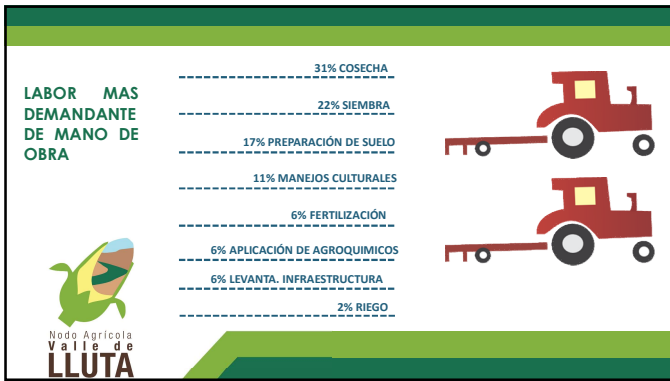

MUCHAS GRACIAS

Nodo Agrícola Valle de LLUTA